

Amortiguadores Hidráulicos

AC / AD - Series



Como Ordenar

SERIE	-	DIÁMETRO	-	CARRERA
AC	-	20	-	20

AC-AUTOCOMPENSABLE

AD- AJUSTABLE

*DIÁMETRO= VER TABLA
CARRERA= VER TABLA

AC/AD SERIE

Especificaciones

Modelo	Diámetro	Carrera	Absorción Máx. de Energía Nm	Absorción Máx. de Energía/hora Nm	Peso Máximo Efectivo Kg			Máxima Velocidad de Descarga m/s			Temperatura de trabajo
					1	2	3	1	2	3	
AC-0806	08	06	2	1200	0.5	2	6	2	1	0.5	-10~80
AC-1005	10	05	3	3600	1	3	7	3	1.5	0.8	-10~80
AC-1008	10	08	4	5000	2	4	9	3	1.5	0.8	-10~80
AC-1210	12	10	5	10,000	5	10	30	2	1.5	0.8	-10~80
AC-1412	14	12	15	30,000	8	50	100	3	1.5	0.8	-10~80
AC-1416	14	16	20	35,000	10	70	150	3	1.5	0.8	-10~80
AC-2020	20	20	40	40,000	30	200	700	3.5	2	1	-10~80
AC-2050	20	50	60	60,000	60	400	1200	3.5	2	1	-10~80
AC-2525	25	25	80	70,000	200	800	1500	4	2.5	1	-10~80
AC-2540	25	40	120	75,000	300	1200	2000	4	2.5	1	-10~80
AC-3660	36	60	250	120,000	400	1500	2400	4	2.5	1	-10~80

Modelo	Diámetro	Carrera	Absorción Máx. de Energía Nm	Absorción Máx. de Energía/hora Nm	Peso Máximo Efectivo Kg			Máxima Velocidad de Descarga m/s			Temperatura de trabajo
					1	2	3	1	2	3	
AD-1410	14	10	20	25,000	80			3			-10~80
AD-2016	20	16	25	30,000	200			3.5			-10~80
AD-2525	25	25	85	70,000	400			3.5			-10~80
AD-2540	25	40	100	80,000	700			3.5			-10~80
AD-3650	36	50	300	100,000	1400			3			-10~80
AD-4225	42	25	260	125,000	3000			3.5			-10~80
AD-4250	42	50	500	150,000	4000			4.5			-10~80
AD-4275	42	75	750	180,000	6000			4.5			-10~80
AD-6450	64	50	12,000	1500,000	12727			1.5			-10~80
AD-64100	64	100	24,000	2000,000	18181			1.5			-10~80
AD-64150	64	150	36,000	2500,000	23636			1.5			-10~80

Amortiguadores Hidráulicos

AC / AD - Series

Especificaciones

AC/AD SERIE

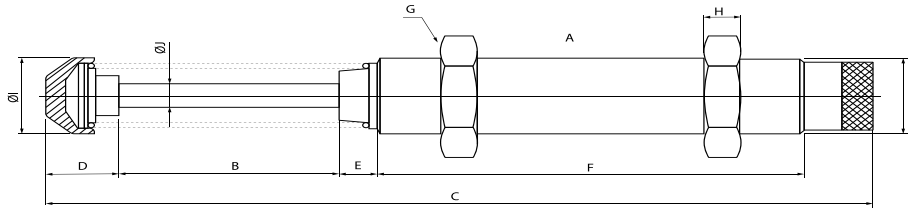

Especificación / Tipo	A	B	C	D	E	F	G	H	J
AC-0806	M8X1.0	6	52.4	33	5	3	2.8	11	6.6
AC-1005	M10X1.0	5	41.2	22.9	4.8	3	3	12.7	8.6
AC-1008	M10X1.0	8	59.5	38	5	3	3	12.7	8.6
AC-1210	M12X1.0	10	69.5	45.5	4.5	4	3	14	10.3
AC-1412	M14X1.5	12	102.5	67	9	6	4	19	12
AC-1416	M14X1.5	16	125.5	86	9	6	4	19	12
AC-2020	M20X1.5	20	146.5	101	9	8	6	26	18
AC-2050	M20X1.5	50	233.5	158	9	8	6	26	18
AC-2525	M25X1.5	25	154.3	101	10	10	8	32	22
AC-2540	M25X1.5	40	208.3	127	10	10	8	32	22
AC-3660	M36X1.5	60	243	134	11	15	10	46	35

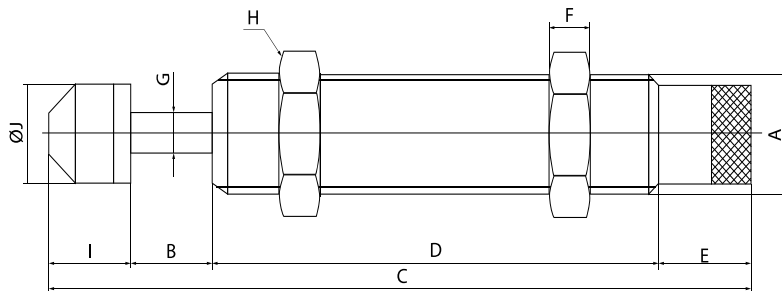

Especificación / Tipo	A	B	C	D	E	F	G	H	I	J
AD-1410	M14X1.5	10	113.5	73	16	6	4	19	14.5	12
AD-2016	M20X1.5	16	149.5	101	16	8	6	26	16.5	18
AD-2525	M25X1.5	25	161.8	101	17.5	10	8	32	18.3	22
AD-2540	M25X1.5	40	215.8	127	17.5	10	8	32	31.3	22

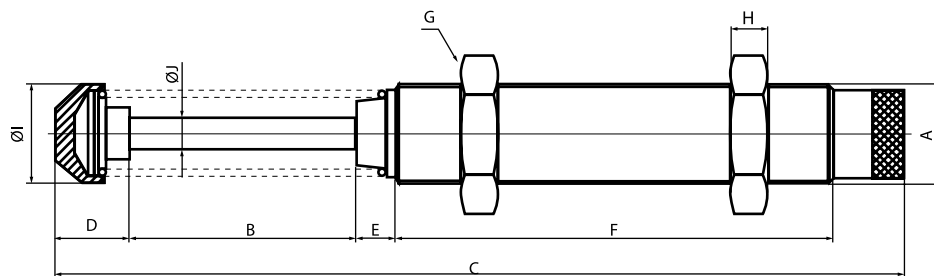

Especificación / Tipo	A	B	C	D	E	F	G	H	I	J
AD-3650	M36X1.5	50	242	21	17	146	46	15	35	10
AD-4225	M42X1.5	25	186.5	34	26	104.5	50	15	44.5	12
AD-4250	M42X1.5	60	241	34	26	134	50	15	44.5	12
AD-4275	M42X1.5	75	301.5	39	26	164.5	50	15	44.5	12